

# AGRILE DU FRÊNE



DÉPART

ARRIVÉE

Trouvez l'insecte!

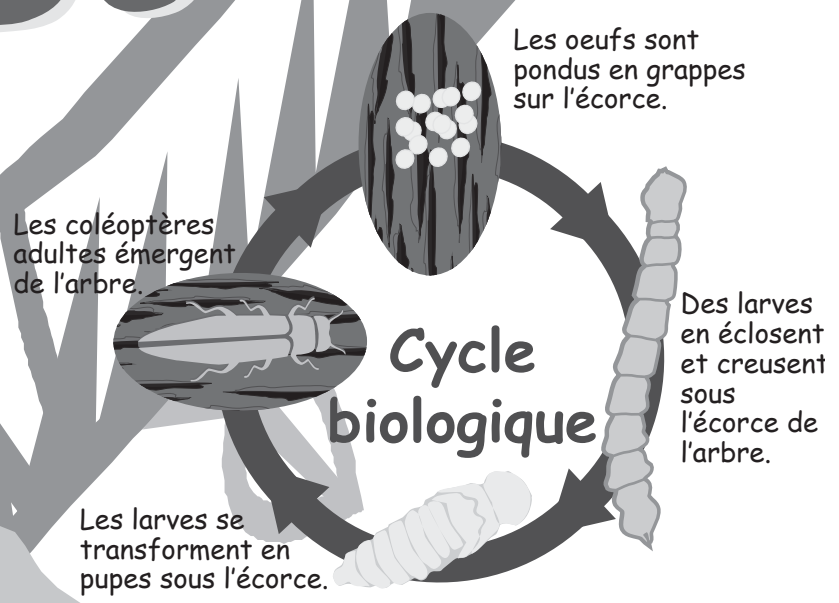

## Saviez-vous que...

L'agrile du frêne :

- a déjà tué des millions de frênes en Amérique du Nord?
- est probablement arrivé au Canada dans des matériaux d'emballage en bois provenant de l'Asie?
- fait le régal des pics?
- peut pondre jusqu'à 275 oeufs?

[www.inspection.gc.ca](http://www.inspection.gc.ca)

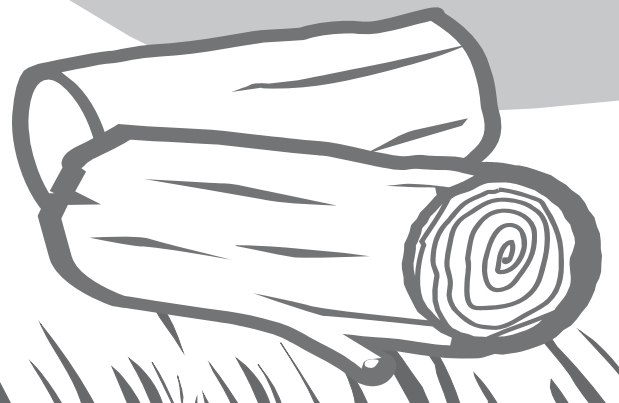

# Mots croisés

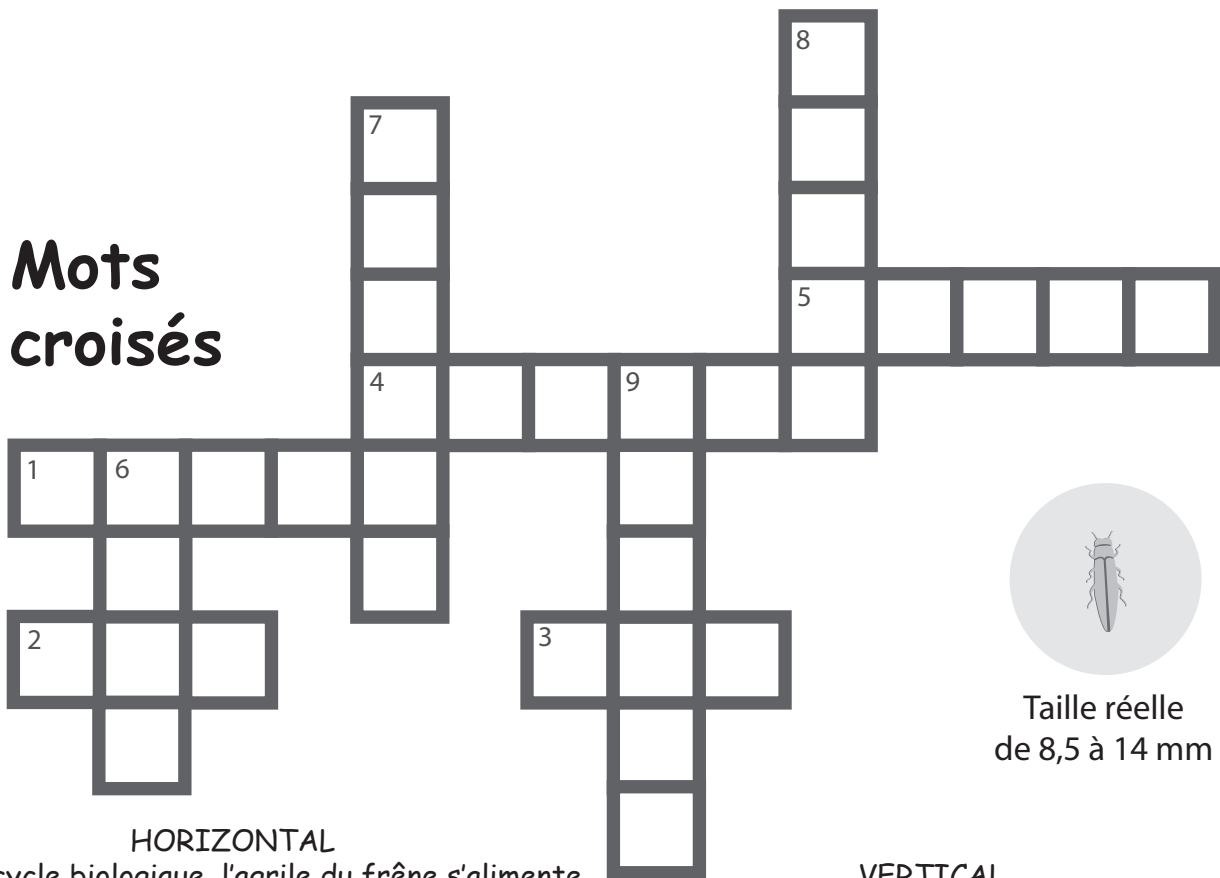

Taille réelle  
de 8,5 à 14 mm

## HORIZONTAL

1. À ce cycle biologique, l'agrile du frêne s'alimente sous l'écorce du frêne, avant de devenir une pupe. (Indice : voir la section sur le cycle biologique!)
2. L'agrile du frêne fait le régal de cet oiseau. (Indice : la réponse se trouve quelque part sur cette page!)
3. C'est habituellement pendant ce mois de l'année que l'agrile du frêne commence à émerger de l'arbre.
4. Le bois de frêne est entre autres utilisé pour fabriquer des meubles ainsi que des \_\_\_\_\_ de baseball et de hockey.
5. À quelle essence (espèce) d'arbre l'agrile du frêne s'attaque-t-il?

## VERTICAL

6. De quel continent est originaire l'agrile du frêne? (Indice : la réponse se trouve quelque part sur cette page!)
7. La présence de l'agrile du frêne a été signalée dans cette province francophone. (Indice : il s'agit de la plus grande province du Canada!)
8. L'agrile du frêne en pond sur l'écorce de l'arbre. Ils deviendront par la suite des larves. (Indice : voir la section sur le cycle biologique!)
9. On a signalé la présence de l'agrile du frêne dans des villes un peu partout en Ontario, dont celle-ci. (Indice : c'est la capitale nationale!)

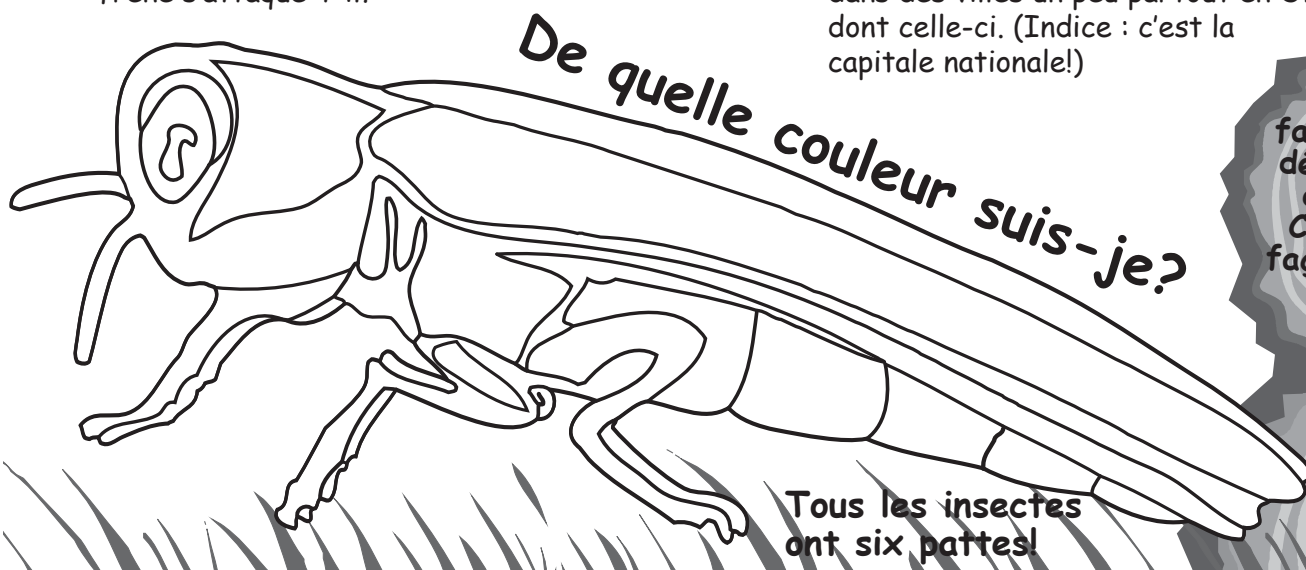

De quelle couleur suis-je?

Tous les insectes  
ont six pattes!

Dis à ta  
famille de ne pas  
déplacer de bois  
de chauffage.  
C'est de cette  
façon que l'agrile  
du frêne  
se propage!